

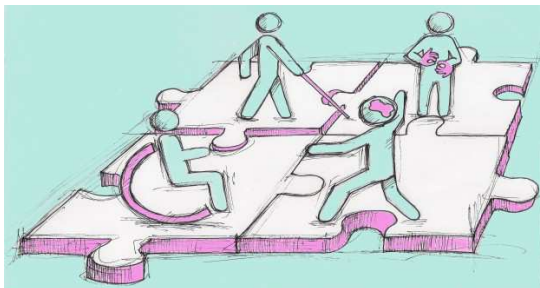

PROGRAM KONFERENCJI NAUKOWEJ

Osoba z niepełnosprawnością w przestrzeni społecznej.
Dwa światy – jedność w praktyce edukacyjno-
rehabilitacyjnej, zawodowej i twórczej



Warszawa, 19-20 października 2015 r.

19 października 2015 r.

Miejsce obrad plenarnych: Aula Schumana, budynek Auditorium Maximum

8.00-9.00 Rejestracja uczestników konferencji

9.00-10.00 Uroczyste otwarcie konferencji

Występ artystyczny uczniów z Zespołu Szkół Specjalnych nr 90 w Warszawie

Obrady plenarne

10.00-12.00

Moderator: dr hab. Jadwiga Kuczyńska-Kwapisz, prof. UKSW

10.00-10.30 Społeczeństwo wobec osób z niepełnosprawnością. Perspektywa historyczna

prof. zw. dr hab. Jan Piskurewicz, UKSW w Warszawie

10.30-11.00 Aksjologiczne dylematy niepełnosprawności w postintegracyjnej przestrzeni społecznej

prof. zw. dr hab. Maria Chodkowska, UMCS w Lublinie

11.00-11.30 Edukacja włączająca dzieci i młodzieży z niepełnosprawnością – refleksje
prof. zw. dr hab. Iwona Chrzanowska, UAM w Poznaniu

11.30-12.00 Rola czynników niepełnosprawności w budowaniu umysłowych reprezentacji kategorii społecznych
dr hab. Nawoja Mikołajczak-Matyja, UAM w Poznaniu

12.00 – 12.15 Przerwa kawowa (hol)

Obrady plenarne

12.15-13.45

Moderator: ks. dr hab. Stanisław Chrobak, prof. UKSW

12.15-12.45 Osoby niepełnosprawne w kulturach świata
prof. zw. dr hab. Eugeniusz Sakowicz, UKSW w Warszawie

12.45-13.15 Rola zasobów wewnętrznych i zewnętrznych w modelu relacyjnej inkluzji społecznej
dr hab. Anna Fidelus, prof. UKSW

13.15-13.45 „Uczyć się, aby żyć wspólnie” w koncepcji Międzynarodowej Komisji ds. Edukacji XXI wieku
dr hab. Edyta Wolter, prof. UKSW

14.00-15.00 Przerwa obiadowa.

Sekcja I

15.00-16.40, sala 108, bud.21

Osoby niewidome i słabowidzące w przestrzeni edukacyjno-rehabilitacyjnej

Moderator: dr hab. Marzena Dycht, prof. UKSW

15.00-15.15 Rehabilitacja i edukacja osób z dysfunkcją wzroku w dobie rozwoju nauk i nowych technologii
dr hab. Marzena Dycht, prof. UKSW

15.15-15.30 Młodzież słabowidząca wobec sytuacji trudnych
dr Beata Szabała, UMCS w Lublinie

15.30-15.45 Społeczna rola technologii wspomagających w kontekście edukacji ogólnodostępnej
dr Jarosław Wiazowski, APS w Warszawie

- 15.45-16.00** Ociemniały uczeń z niepełnosprawnością wielozakresową – edukacja szyta na miarę
mgr Kamila Zdanowska-Miler, APS w Warszawie
- 16.00-16.15** Współczesne tendencje w edukacji i rehabilitacji osób niewidomych i słabowidzących
dr Emilia Śmiechowska-Petrovskij, UKSW w Warszawie
- 16.15-16.40** Dyskusja

Sekcja II

15.00-16.40, sala 327, bud. 21

Osoby z niepełnosprawnościami w przestrzeni twórczo-artystycznej

Moderator: dr Kinga Krawiecka, UKSW w Warszawie

- 15.00-15.15** Język sztuki – analiza porównawcza twórczości plastycznej artystów (nie)pełnosprawnych
dr Anna Steliga, Uniwersytet Rzeszowski
- 15.15-15.30** Twórczość osób z niepełnosprawnością w przestrzeni publicznej
dr Edyta Nieduziak, Uniwersytet Wrocławski
- 15.30-15.45** Wkład instytucji kultury w promowanie sztuki osób z niepełnosprawnością intelektualną na przykładzie działalności Działu Plastyki Nieprofesjonalnej Muzeum Śląskiego w Katowicach
mgr Sabina Pawlik, Uniwersytet Śląski w Katowicach
- 15.45-16.00** Działania artystyczne w resocjalizacji penitencjarnej – wielość możliwości, szanse i konsekwencje
dr Ilona Fajfer-Kruczek, Uniwersytet Śląski w Katowicach
- 16.00-16.15** Działalność artystyczna uczniów z niepełnosprawnością intelektualną i studentów – czyli o „oznajmującej”, „wykrzyknikowej” i „pytającej” warstwie formalnej wspólnego dzieła
dr Kinga Krawiecka, UKSW w Warszawie
- 16.15-16.40** Dyskusja

16.40 – 17.00 Przerwa kawowa (hol)

Warsztaty

17.00-18.30

Budynek nr 15

mgr Joanna Piątek
Stołeczne Centrum Edukacji
Kulturalnej

Warsztat plastyczny „Druga strona lustra” (korytarz,
piętro II)

mgr Konrad Koźlicki
Przedszkole Kubuś Puchatek
w Grodzisku Mazowieckim

Warsztat muzyczno-ceramiczny „Ceramiczne nuty...
czyli jak z gliny zrobić instrument muzyczny” (sala
1544)

mgr Rafał Szaszko
Zespół Szkół z Oddziałami Integracyjnymi im.
Stefana Kisielewskiego w Warszawie;
Zespół Szkół Specjalnych nr 90
w Warszawie

dr Joanna Wińczak-Nowotna
Fundacja Cedunis

Warsztat teatralny „Jak wprowadzić przedszkolaki
w świat niewidomych osób” (sala 1526)

20 października 2015 r.

Miejsce obrad plenarnych: Aula Schumana, budynek Auditorium Maximum

Obrady plenarne

9.00-10.45

Moderator: prof. zw. dr hab. Jerzy Stochmiatek, UKSW w Warszawie

9.00-9.45 Dostosowanie wymagań edukacyjnych – implikacje praktyczne
*prof. zw. dr hab. Zenon Gajdzica, UŚ, Wydział Etnologii i Nauk
o Edukacji w Cieszynie*

9.45-10.15 Stygmatyzacja przeniesiona a obraz siebie partnerów osób
z niepełnosprawnością ruchową
*dr hab. Stanisława Byra, dr hab. Monika Parchomiuk, UMCS
w Lublinie*

10.15-10.45 Więzienna służba zdrowia w trosce o stan osób przewlekle chorych,
zaburzonych i niepełnosprawnych
prof. zw. dr hab. Iryna Kurlak, UKSW w Warszawie

10.45 – 11.15 Przerwa kawowa (hol)

Sekcja III

11.15-12.50

Budynek nr 15, sala 1527

Osoby z niepełnosprawnościami w procesie wielospecjalistycznego wspierania

Moderator: dr hab. Edyta Wolter, prof. UKSW

- 11.15-11.35** Edukacja seksualna jako element wspomaganie rozwoju osób z niepełnosprawnością intelektualną
mgr Agnieszka Lewko, Uniwersytet Śląski
- 11.35-11.55** Wybrane metody terapii w procesie leczenia dzieci przewlekle chorych
dr Martyna Żelazkowska, UKSW w Warszawie
- 11.55-12.15** Rehabilitacja społeczno- zawodowa osób autystycznych
mgr Joanna Buława-Halasz, Uniwersytet Szczeciński
- 12.15-12.35** Terapia indywidualna dzieci, młodzieży i dorosłych z Zespołem Aspergera – aspekty praktyczne
mgr Jonasz Paweł Wethacz, UMCS w Lublinie
- 12.35- 12.50** Dyskusja

Sekcja IV

11.15-12.50

Budynek nr 15, sala 1559

Osoby z niepełnosprawnościami w różnych fazach życia

Moderator: prof. zw. dr hab. Iryna Kurlak, UKSW w Warszawie

- 11.15-11.35** O potrzebie towarzyszenia osobom z niepełnosprawnością w drodze ku lepszemu życiu i dorosłości
dr Elżbieta Minczakiewicz
- 11.35-11.55** Autopercepcja dzieci z chorobą przewlekłą
dr Iwona Konieczna, APS w Warszawie
- 11.55-12.15** Udział rodziców w procesie wczesnego wspomaganie - wątek zaniedbany
dr Sylwia Wrona, Uniwersytet Śląski w Katowicach

- 12.15-12.35 Proces powstania, główne założenia i wybrane praktyki *Standardów jakości życia* w domach o charakterze rodzinnym dla dorosłych osób z niepełnosprawnością intelektualną
mgr Michał Talar, Fundacja L'Arche
- 12.35-12.50 Dyskusja

Sekcja V

11.15-12.50

Budynek nr 15, sala 1529

Osoby z niepełnosprawnościami w obszarze rekreacji i aktywności zawodowej

Moderator: dr hab. Barbara Baraniak, prof. UKSW

- 11.15-11.35 Aktywność osób z niepełnosprawnością w czasie wolnym w zróżnicowanych przestrzeniach edukacyjno-rehabilitacyjnych w świetle badań własnych
dr hab. Grażyna Gunia, prof. UP, mgr Agnieszka Ochman, UP w Krakowie
- 11.35-11.55 Elastyczne formy zatrudnienia i organizacji pracy szansą na aktywizację społeczno-zawodową osób niepełnosprawnych
dr Aleksandra Kulpa-Puczyńska, UKSW w Warszawie
- 11.55-12.15 Aktywizacja zawodowa osób niepełnosprawnych w modelu zatrudnienia wspomaganego
mgr Ewa Oleszczak, UKSW w Warszawie
- 12.15-12.35 Resocjalizacja skazanych w obecności osób niepełnosprawnych
mgr Ewelina Ligęza, UKSW w Warszawie
- 12.35-12.50 Dyskusja

Sekcja VI

11.15-12.50

Budynek nr 15, sala 1539

Osoby z niepełnosprawnościami sensorycznymi w przestrzeni edukacyjno-rehabilitacyjnej

Moderator: dr Marlena Kilian, UKSW w Warszawie

- 11.15-11.30 Niewidomy odbiorca sztuki – społeczne, edukacyjno-rehabilitacyjne znaczenie udostępniania przedstawień teatralnych i filmów dla osób z niepełnosprawnością wzrokową
dr Małgorzata Paplińska, APS w Warszawie

- 11.30-11.45** Edukacyjny wymiar muzeum - w poszukiwaniu nowych rozwiązań
Anna Musiał- Gąsiorowska, Wojewódzki Urząd ochrony Zabytków w Szczecinie
- 11.45-12.00** Dziecko z wadą słuchu w systemie edukacji integracyjnej i włączającej
dr Katarzyna Wereszka, APS w Warszawie
- 12.00-12.15** Funkcjonowanie osoby stopniowo tracącej wzrok w przestrzeni edukacyjno-rehabilitacyjnej
dr Kornelia Czerwińska, APS w Warszawie
- 12.15-12.30** Student z niepełnosprawnością: doświadczenia, potrzeby, wyzwania
dr Marlena Kilian, UKSW w Warszawie
- 12.30-12.50** Dyskusja

13.00-14.00 Przerwa obiadowa.

Obrady plenarne

14.00-16.00

Moderator: dr hab. Anna Fidelus, prof. UKSW, Prodzikan Wydziału Nauk Pedagogicznych UKSW

- 14.00-14.20** Podsumowanie prac w sekcjach
- 14.20-14.50** Podnoszenie efektywności kształcenia uczniów ze specjalnymi potrzebami edukacyjnymi w Polsce
Dorota Żyro, Wicedyrektor Ośrodka Rozwoju Edukacji
Katarzyna Stępnia, Kierownik Wydziału Specjalnych Potrzeb Edukacyjnych Ośrodka Rozwoju Edukacji
- 14.50-15.10** Procedury bezpieczeństwa w placówkach zajmujących się opieką, wychowaniem, edukacją i rehabilitacją osób z niepełnosprawnościami
mgr Maciej Hamerski, Naczelnik Wydziału Kontrolno-Rozpoznawczego Komendy Miejskiej Państwowej Straży Pożarnej w Olsztynie
- 15.10-15.30** Niepełnosprawność – czym jest (może być) dla osób w pełni sprawnych
dr hab. Witold Starnawski, prof. UKSW

Miejsce Konferencji:

Uniwersytet Kardynała Stefana Wyszyńskiego w Warszawie
Wydział Nauk Pedagogicznych
ul. Wójcickiego 1/3
01-938 Warszawa

Komitet Naukowy Konferencji

dr hab. Jadwiga Kuczyńska-Kwapisz prof.
UKSW – **przewodnicząca Komitetu
Naukowego**

dr hab. Barbara Baraniak, prof. UKSW

dr hab. Maria Boużyk, prof. UKSW

ks. dr hab. Stanisław Chrobak prof. UKSW

dr hab. Marzena Dycht, prof. UKSW

dr hab. Anna Fidelus, prof. UKSW

dr hab. Barbara Galas, prof. UKSW

dr hab. Barbara Kałdon, prof. UKSW

prof. zw. dr hab. Iryna Kurlak

ks. dr hab. Jan Niewęglowski, prof. UKSW

prof. zw. dr hab. Jan Piskurewicz

prof. zw. dr hab. Eugeniusz Sakowicz

ks. dr hab. Dariusz Stępkowski, prof. UKSW

prof. zw. dr hab. Jerzy Stochmiątek

dr hab. Witold Starnawski, prof. UKSW

dr hab. Janusz Surzykiewicz, prof. UKSW

dr hab. Edyta Wolter, prof. UKSW

Komitet Organizacyjny Konferencji

dr Kinga Krawiecka

k.krawiecka@uksw.edu.pl

dr Emilia Śmiechowska-Petrovskij

e.smiechowska@uksw.edu.pl

dr Martyna Żelazkowska – sekretarz

m.zelazkowska@uksw.edu.pl